

Levermann, Bernd

Ferienwohnung - Ferienhaus

Röbel/Müritz



Beschreibung

Das Haus mit zwei Ferienwohnungen liegt im Stadtgarten in ruhiger Lage nahe der historischen Altstadt von Röbel/Müritz. Einkaufsmöglichkeiten, Bushaltestelle, Apotheken, Sparkasse sowie das Zentrum mit dem neu gestalteten Marktplatz sind fußläufig gut zu erreichen. Nahe der Unterkunft befindet sich unsere MüritzTherme mit verschiedenen Angeboten. Gastronomische Einrichtungen der Hafen mit Schiffsanleger und der Radweg sind mit dem Fahrrad gut erreichbar.

Ferienhaus

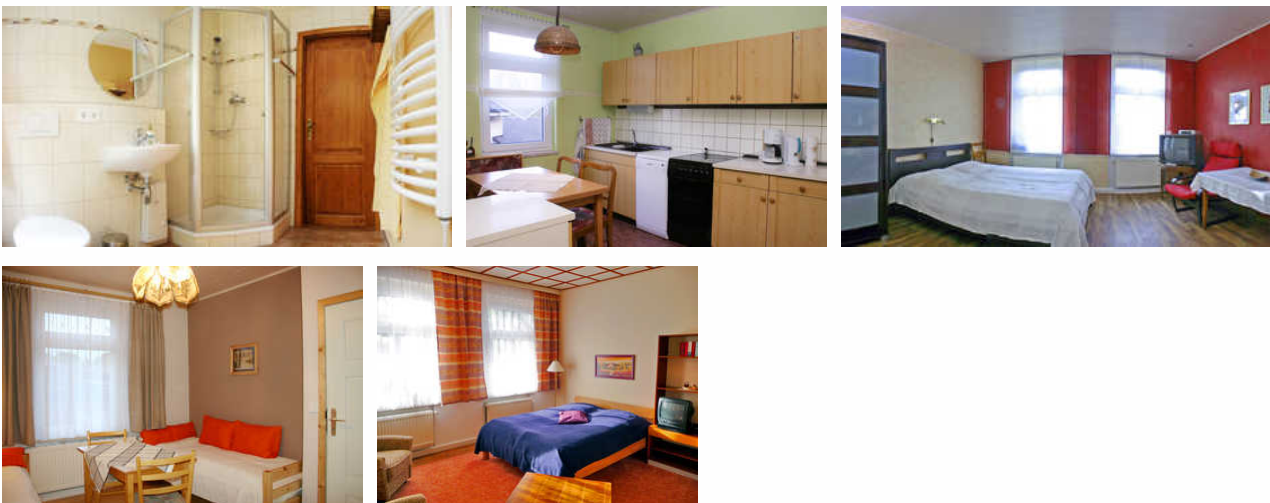

Das Ferienhaus liegt in ruhiger Lage im Stadtgarten in der Nähe vom Zentrum. Das Nichtraucher-Haus hat drei kombinierte Wohn/Schlafzimmer die individuell und geschmackvoll eingerichtet sind. Das Haus hat eine separate Küche und Badezimmer mit Dusche/WC. Der Innenhof ist teilweise überdacht und begrünt und bietet die Möglichkeit zum Grillen. Sie können 2 Fahrräder nutzen. Im Stadtgarten ist auch ein Spielplatz für Kinder.

Ausstattung Zimmer

Größe: 80 qm

Belegung max.: 6

Nichtraucher: ja

Backofen: ja

Hinweise zu Haustieren

Haustiere nicht erlaubt

Allgemein: Doppelbett, familienfreundlich, Heizung, Nichtraucher, Nichtraucherhaus, radfreundlich, wanderfreundlich, Wohn/Schlafraum komb.

Außenanlage: Garten zur Nutzung, Parkplatz, Sitzecke im Garten, umzäuntes Grundstück

Essen & Trinken: Grillmöglichkeit

Küche: Backofen, Kühlschrank, separate Küche

Sanitär: Dusche/WC, Haartrockner

Service: Bettwäsche, Handtücher, Tiere nicht erlaubt

Technik: TV - Flachbild

So haben Gäste nach ihrem Aufenthalt bewertet

5 von max. 6 Punkten bei 1 Bewertung

| Punkte | 1 | 2 | 3 | 4 | 5 | 6 |
|---------------------------------------|---|---|---|---|---|---|
| Ausstattung Zimmer/Fewo | ● | ● | ● | ● | ● | ● |
| Sauberkeit | ● | ● | ● | ● | ● | |
| Service & Freundlichkeit | | | | | | |
| Lage der Unterkunft (wie beschrieben) | ● | ● | ● | ● | ● | ● |
| Beschreibung entsprach der Unterkunft | ● | ● | ● | ● | ● | |
| Preis-Leistung | ● | ● | ● | ● | ● | |
| Empfehlenswert | ● | ● | ● | ● | ● | ● |

Allgemeine Lageinformationen

Das modern eingerichtete Ferienhaus liegt im Stadtgarten in Röbel/Mütitz in der Nähe der MüritzTherme.

Entfernungen

Badestelle/Gewässer: 3 km

Geldautomaten/Bank: 500 m

Bushaltestelle: 200 m

Supermarkt: 500 m

Therme: 300 m

Tourist-Information: 1.5 km

Zentrum: 500 m

Objekt ID: 118229